

<input checked="" type="checkbox"/>	กองคลัง
<input checked="" type="checkbox"/>	กองช่าง
<input checked="" type="checkbox"/>	กองการศึกษา
<input checked="" type="checkbox"/>	กองการช่าง

บริษัท โซติแอกท์ คอร์ปอเรชั่น จำกัด (มหาชน)
SODIACT CORPORATION CO.,LTD

website : www.sodiact.co.th
E-mail : info@sodiact.co.th



เทศบาลตำบลดอยฮาง
วันที่ ๑๗/๑
วันที่ 22 ม.ค. 2567
เวลา ๑๖.๐๐ น.

เลขที่ 46/56 ถ.รอบเมือง ต.หมากแข้ง อ.เมือง จ.อุดรธานี 41000
โทรศัพท์ : 042-183288 เลขผู้เสียภาษี : 0745554004613
46/56 Rob Muang Rd, T.Mak Khaeng, A.Mueang, Udon Thani 41000
Telephone : 042-183288 TAX ID : 0745554004613

วันที่ ๑๗ มกราคม ๒๕๖๗

กองช่าง
รับที่ 02๖
วันที่ 22 ม.ค. 2567
เวลา 16.30
๑ แผน

เรื่อง ขอนำเสนอรายละเอียดค่าใช้จ่ายงานบำรุงรักษา

เรียน นายกเทศมนตรีตำบลดอยฮาง

สิ่งที่แนบมาด้วย ๑. รายละเอียดค่าใช้จ่ายงานบำรุงรักษา จำนวน ๑ แผน

ตามที่ เทศบาลตำบลดอยฮาง ได้ทำการซื้อขายพร้อมติดตั้งผลิตภัณฑ์ โคมไฟถนนพลังงานแสงอาทิตย์แบบ ประกอบในชุดเดียวกัน (All In One Solar Street Light) ขนาด ๓๐ วัตต์ เสาสูง ๖ เมตร แบบเสากิ่งเดี่ยว กับทาง บริษัท โซติแอกท์ คอร์ปอเรชั่น จำกัด (ซึ่งเป็นผู้แทนจำหน่าย ตามบัญชีนวัตกรรม รหัส ๐๗๐๑๐๐๑๔)

ทั้งนี้ทาง บริษัทฯและผู้ผลิตได้เล็งเห็นถึงความสำคัญของการบริการหลังการขาย การดูแลบำรุงรักษาผลิตภัณฑ์ ให้สามารถใช้งานได้อย่างต่อเนื่อง หลังจากที่ผลิตภัณฑ์หมดระยะประกันกับทางผู้ผลิตหรือผู้แทนจำหน่ายตามบัญชี นวัตกรรมแล้ว ทางบริษัทฯจึงได้จัดทำเอกสารนำเสนอรายละเอียดค่าใช้จ่ายงานบำรุงรักษาในแต่ละส่วนประกอบ ให้ หน่วยงานพิจารณา มา ณ ที่นี้

จึงเรียนมาเพื่อโปรดพิจารณา

เรียน นายกเทศมนตรีตำบลดอยฮาง

- เพื่อโปรดทราบ

- ส.โซติแอกท์ คอร์ปอเรชั่น จำกัด ขอเสนอรายละเอียด

รายละเอียดของค่าใช้จ่ายงานบำรุงรักษาที่ส่งมาให้ใช้จนได้ส่งมา ต่อมาหลังจากที่ผลิตจากทาง โซติแอกท์ คอร์ปอเรชั่น จำกัด ได้ส่งมาให้ใช้จนได้ส่งมา ต่อมาหลังจากที่ผลิตจากทาง โซติแอกท์ คอร์ปอเรชั่น จำกัด ได้ส่งมาให้ใช้จนได้ส่งมา

- แจ้งขอมูลที่ส่งไปให้

(นายณัฐวิทย์ ทิพย์แก้ว)
วิศวกรโยธาชำนาญการ

ขอแสดงความนับถืออย่างสูง



(นายศักดิ์ จันทนชัย)

ฝ่ายบริการหลังการขาย

บริษัท โซติแอกท์ คอร์ปอเรชั่น จำกัด

(นางสาวกาญจนา เรือนปิน)

ผู้ช่วยเจ้าพนักงานธุรการ

๒๒ ม.ค. ๒๕๖๗

ส่งเอกสารเรื่อง... (handwritten)

ใช้เอกสาร... (handwritten)

นายวรรณ เดช
ผู้อำนวยการกองช่าง
24 ม.ค. 2567

(Signature)

(นายชนะชัย หล้าเต๋จ๊ะ)
หัวหน้าสำนักปลัดเทศบาล รักษาการแทน
ปลัดเทศบาลตำบลดอยฮาง

(Signature)
นายเอื้ออังกูร เทพสมรส
นายกเทศมนตรีตำบลดอยฮาง

รายละเอียดค่าใช้จ่ายงานบำรุงรักษา

ชุดโคมไฟถนนพลังงานแสงอาทิตย์แบบประกอบในชุดเดียวกัน ขนาด 30 วัตต์ ความสูง 6 เมตร

บริษัท เลคิเซ่ โลท์ติ้ง จำกัด เป็นผู้นำธุรกิจและบริการครบวงจรในกลุ่มผลิตภัณฑ์ แสงสว่าง พลังงานทดแทน และอุปกรณ์ไฟฟ้า ในปี 2562 ทางบริษัทฯ ได้ดำเนินการคิดค้น พัฒนา และจัดจำหน่าย ผลิตภัณฑ์ผ่านช่องทางบัญชีนวัตกรรม รหัส 07010014 โคมไฟถนนพลังงานแสงอาทิตย์แบบประกอบในชุดเดียวกัน ให้แก่กลุ่มลูกค้าหน่วยงานราชการ องค์กรปกครองส่วนท้องถิ่น ทุกภูมิภาคทั่วประเทศ โดยได้รับผลตอบรับรวมถึงความไว้วางใจที่ตติงตลอดช่วงระยะเวลาที่ผ่านมา

ทั้งนี้ บริษัท เลคิเซ่ โลท์ติ้ง จำกัด ได้เล็งเห็นถึงความสำคัญของการบริการหลังการขาย การดูแลบำรุงรักษาผลิตภัณฑ์ให้สามารถใช้งานได้อย่างต่อเนื่อง หลังจากทีผลิตภัณฑ์หมดระยะประกันกับทางผู้ผลิตหรือผู้แทนจำหน่ายตามบัญชีนวัตกรรมแล้ว บริษัทฯ จึงได้จัดทำเอกสารชี้แจงรายละเอียดค่าใช้จ่ายการบำรุงรักษาในแต่ละส่วนประกอบ ให้แก่หน่วยงานพิจารณา

- โคมไฟถนนพลังงานแสงอาทิตย์แบบประกอบในชุดเดียวกัน ขนาด 30 วัตต์ (ครบชุด) 40,000.00 บาท
- เสากิ่งเดี่ยวแบบ Mid-Hinged Column ความสูง 6 เมตร 25,000.00 บาท

รายการ	ราคา(บาท)
1.1 LED Module (1 Module)	1,600.00
1.2 แผงเซลล์แสงอาทิตย์ 120 วัตต์	8,750.00
1.3 แบตเตอรี่ ลิเธียม 12.8 โวลต์	9,000.00
1.4 ระบบควบคุม	2,000.00
1.5 ปุ่มเปิด/ปิด	350.00
1.6 กล่องควบคุม(กล่องเปล่า)	1,600.00
1.7 กล่องควบคุม(1.3, 1.4, 1.5 และ 1.6)	22,000.00
1.8 ค่าแรงวิเคราะห์ แก๊ส และติดตั้ง	3,000.00

รายการ	ราคา(บาท)
2.1 กุญแจรีดเสาไฟ	170.00
2.2 ตัวไขกุญแจเสาไฟ	335.00
2.3 ค่าแรงติดตั้ง (ถอดและติดตั้ง)	3,500.00
• ฐานรากแบบพุกเหล็ก ความยาว 1.5 เมตร	10,000.00 บาท
รายการ	ราคา(บาท)
3.1 ค่าแรงติดตั้ง (ถอดและติดตั้ง)	5,000.00

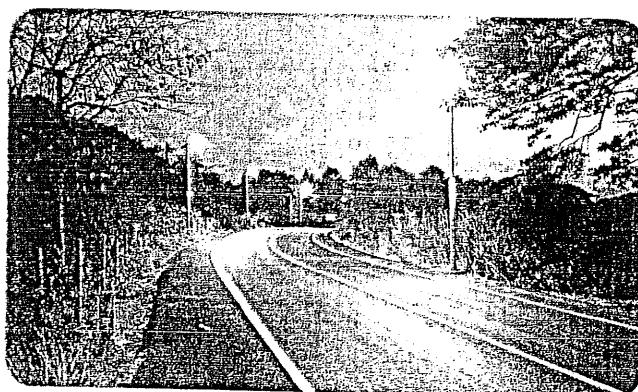
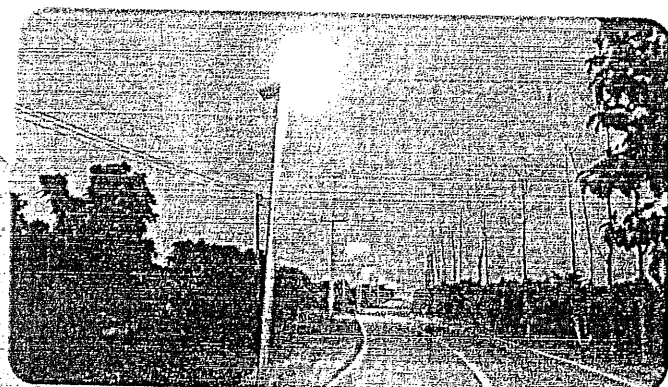

- หมายเหตุ
1. ราคานี้รวมภาษีมูลค่าเพิ่ม 7% และค่าขนส่ง
 2. รับประกันผลิตภัณฑ์ 2 ปี (ภายใต้เงื่อนไข ผู้จำหน่ายเป็นผู้ติดตั้ง)
 3. ราคาข้างต้น คือ ราคาจำหน่ายของผู้ผลิตและผู้แทนจำหน่าย ภายในปี 2567